

ALUGA-SE IMÓVEL COMERCIAL NO CENTRO DE SOROCABA

<https://inovareonline.com.br>

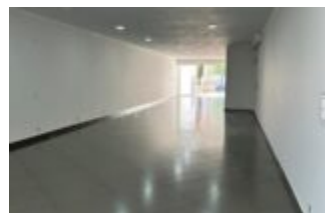

ALUGUEL : R\$ 7.000,00 IPTU MENSAL : R\$383,00 EXCELENTE LOCALIZAÇÃO DO CENTRO DE SOROCABA, O IMÓVEL FICA SITUADO NA RUA SANTA CRUZ, UMA DAS RUAS MAIS MOVIMENTADAS DA REGIÃO, COM FÁCIL ACESSO AO TERMINAL SÃO PAULO, POUPATEMPO, AVENIDA DOM AGUIRRE, E GRANDES COMÉRCIOS DA REGIÃO SALÃO COMERCIAL 326 M² COM...

- 1 quarto
- 8 banheiros
- SALÃO COMERCIAL

LIGUE-NOS AGORA

Telefone: (15) 3031-1709

E-mail: imobiliaria@inovareonline.com.br

Endereço: Rua Coronel Nogueira Padilha, 1122 - Vila Hortência, Sorocaba SP



INFORMAÇÕES DO IMÓVEL

Código do Imóvel: SLC2114L

Bairro: CENTRO

Tipo: SALÃO COMERCIAL

O que está incluso no condomínio: .

Estado do Imóvel: Desocupado

Quartos: 1

Varanda / Sacada: Não

Garantias: Seguro Fiança

Cidade: Sorocaba

Data de cadastro: 26/03/24

Valor Locação mensal: R\$ 7.000,00

IPTU Mensal: R\$ 383,00

Metragem de área construída: 326 m²

Banheiros: 8

Mobília: Não Mobiliado



LIGUE-NOS AGORA

Telefone: (15) 3031-1709

E-mail: imobiliaria@inovareonline.com.br

Endereço: Rua Coronel Nogueira Padilha, 1122 -
Vila Hortência, Sorocaba SP

