VENDE-SE APTO DE 3 DORMS SENDO UM SUÍTE NO CAMPOLIM

https://inovareonline.com.br

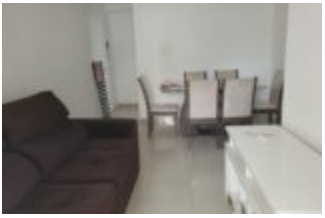

VALOR: R$ 404.500,00 CONDOMÍNIO R$ 524,16 (incluso mínimo de agua e gás) IPTU ANUAL R$ 600,00 Excelente localização da região sul, o imóvel fica situado no Campolim, próximo do TAUSTE, MERCADÃO CAMPOLIM, SHOPPING IGUATEMI, Ave. Gisele Constantino, grandes comércios da região Sul, fácil acesso da Rodovia Raposo Tavares, João Leme...

- 3 quartos
- 1 banheiro
- Venda

LIGUE-NOS AGORA

Telefone: (15) 3031-1709

E-mail: imobiliaria@inovareonline.com.br

Endereço: Rua Coronel Nogueira Padilha, 1122 - Vila Hortência, Sorocaba SP

INFORMAÇÕES DO IMÓVEL

Código do Imóvel: AP03310V

Cidade: Sorocaba

Bairro: CAMPOLIM

Data de cadastro: 13/08/24

Valor Venda: R$ 404.500,00

Condomínio mensal: R$ 525,00

O que está incluso no condomínio: 3 piscinas, sendo 2 infantis, churrasqueira, pista de skate, brinquedoteca, academia, playground novo

IPTU Mensal: R$ 60,00

Estado do Imóvel: Desocupado

Metragem de área construída: 69 m²

Quartos: 3

Banheiros: 1

Varanda / Sacada: Não

Mobília: Não Mobiliado

LIGUE-NOS AGORA

Telefone: (15) 3031-1709

E-mail: imobiliaria@inovareonline.com.br

Endereço: Rua Coronel Nogueira Padilha, 1122 - Vila Hortência, Sorocaba SP